



ਸੇਵਾ ਵਿਖੇ,

ਤਹਿਸੀਲਦਾਰ ਸਾਹਿਬ,
ਸਰਦੂਲਗੜ੍ਹ।

ਵਿਸ਼ਾ: ਦਰਖਾਸਤ ਬਾਬਤ ਕੀਤੇ ਜਾਣੇ ਤਸਦੀਕ ਜਮੀਨ ਇਕੱਠੀ ਅਤੇ ਇੱਕ ਟੁੱਕੜਾ ਦੇ ਰੂਪ ਵਿੱਚ ਹੈ ਸਬੰਧੀ।

ਸ਼੍ਰੀਮਾਨ ਜੀ,

ਬੇਨਤੀ ਹੈ ਕਿ ਜਮੀਨ 39 ਕਨਾਲ 6 ਮਰਲੇ ਦਾ 320/786 ਹਿੱਸਾ ਬਕਦਰ 16 ਕਨਾਲ ਖੇਵਟ ਖੜੋਨੀ ਨੰਬਰ 12/15 ਤਾ 17 ਅਤੇ ਅਰਾਜੀ 9 ਕਨਾਲ 16 ਮਰਲੇ ਨੰਬਰ ਖਸਰਾ 31//24/2/2(2-0) 38//4/2(6-0) 7/1/1(1-16) ਖੇਵਟ ਖੜੋਨੀ ਨੰਬਰ 12/17 ਜਮਾਬੰਦੀ ਸਾਲ 2011-12 ਵਾਕਾ ਰਕਬਾ ਕੋੜੀਵਾੜਾ ਭਾਈ ਭਗਵਾਨ ਸਿੰਘ ਐਜੂਕੇਸ਼ਨਲ ਸੁਸਾਇਟੀ ਪਿੰਡ ਕੋੜੀਵਾੜਾ ਜਿਲ੍ਹਾ ਮਾਨਸਾ ਪਾਸ ਪਟਾ ਪਰ ਹੈ। ਹੁਣ ਸੁਸਾਇਟੀ ਨੂੰ ਇਹ ਤਸਦੀਕ ਚਾਹੀਦੀ ਹੈ ਕਿ ਉਕਤ ਜਮੀਨ ਇਕੱਠੀ ਇੱਕ ਟੁੱਕੜਾ ਦੇ ਰੂਪ ਵਿੱਚ ਹੈ।

ਸੋ ਕਿਰਪਾ ਕਰਕੇ ਇਹ ਤਸਦੀਕ ਦਿੱਤੀ ਜਾਵੇ ਕਿ ਜਮੀਨ 39 ਕਨਾਲ 6 ਮਰਲੇ ਦਾ 320/786 ਹਿੱਸਾ ਬਕਦਰ 16 ਕਨਾਲ ਖੇਵਟ ਖੜੋਨੀ ਨੰਬਰ 12/15 ਤਾ 17 ਅਤੇ ਅਰਾਜੀ 9 ਕਨਾਲ 16 ਮਰਲੇ ਨੰਬਰ ਖਸਰਾ 31//24/2/2(2-0) 38//4/2(6-0) 7/1/1(1-16) ਖੇਵਟ ਖੜੋਨੀ ਨੰਬਰ 12/17 ਜਮਾਬੰਦੀ ਸਾਲ 2011-12 ਵਾਕਾ ਰਕਬਾ ਕੋੜੀਵਾੜਾ ਇਕੱਠੀ ਅਤੇ ਇੱਕ ਟੁੱਕੜਾ ਦੇ ਰੂਪ ਵਿੱਚ ਹੈ।

ਮਿਤੀ 13-10-2020

ਪ੍ਰਦਰਸ਼ੀ ਰਾਜਾ ਰਾਜਾ ਅਕਾਲ ਕਰਕੇ
ਵਿਸ਼ੇਸ਼ ਕਾਰਜ ਸਮੇਤ ਤੇ

13/10/2020

ਆਪ ਜੀ ਦਾ ਸੁਭਚਿੰਤਕ: Bhagatpreet Singh

Secretary
ਭਾਈ ਭਗਵਾਨ ਸਿੰਘ ਐਜੂਕੇਸ਼ਨਲ
ਸੁਸਾਇਟੀ ਪਿੰਡ ਕੋੜੀਵਾੜਾ ਜਿਲ੍ਹਾ ਮਾਨਸਾ
Social Reg No: 3137

ਸੈਕਟਰੀ ਭਗਤਪ੍ਰੀਤ ਸਿੰਘ ਪੁੱਤਰ ਬਲਦੇਵ
ਸਿੰਘ ਵਾਸੀ ਸਰਦੂਲਗੜ੍ਹ।

ਸ਼੍ਰੀਮਾਤ

ਕੋਈ ਠਾ ਠੀ ਪਿੰਡ ਕੋੜੀਵਾੜਾ ਦੀ ਜਮਾਬੰਦੀ ਯਾਦ 2016-2017
ਦੀ ਖੁਦ/ਖੜੋਨੀ ਨੰਬਰ 13/17 ਤਾ 19 ਇਸ ਖਸਰਾ 166 ਪਿੰਡ 30+2018
ਦੀ ਪਟਾਸਾ ਭਾਈ ਭਗਵਾਨ ਸਿੰਘ ਐਜੂਕੇਸ਼ਨਲ ਸੁਸਾਇਟੀ ਪਿੰਡ ਕੋੜੀਵਾੜਾ
ਕੋਈ 2516 ਜਿਲ੍ਹਾ ਮਾਨਸਾ ਅਤੇ 40 ਕਬਜ਼ਾ 31//14/2(60) 17/1(60)
24/2(40) 24/2/2(2-0) 38//4/2(60) 7/1/1(1-16) ਕੋਈ 6 ਤਹਿਲੀ
2516 ਕੋਈ ਇਕੱਠੀ ਜਮੀਨ ਅਤੇ ਇਕ ਟੁੱਕੜਾ ਦੇ ਰੂਪ ਵਿੱਚ ਚਾਹੀ

ਸਮਾਜਿਕ ਸੇਵਾ ਕੇਂਦਰ, ਚੰਡੀਗੜ੍ਹ, 36 ਸਾਹਿਬਗੜ੍ਹ, ਸਮਾਜਿਕ ਸੇਵਾ
 ਚੰਡੀਗੜ੍ਹ ਦੀ 196

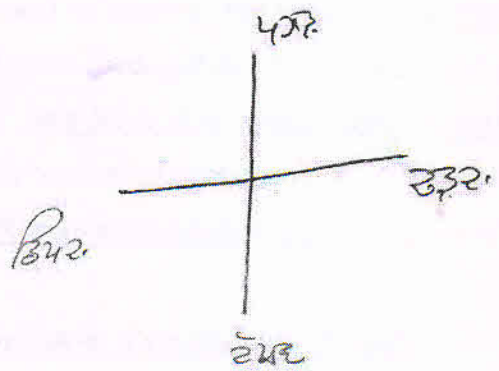
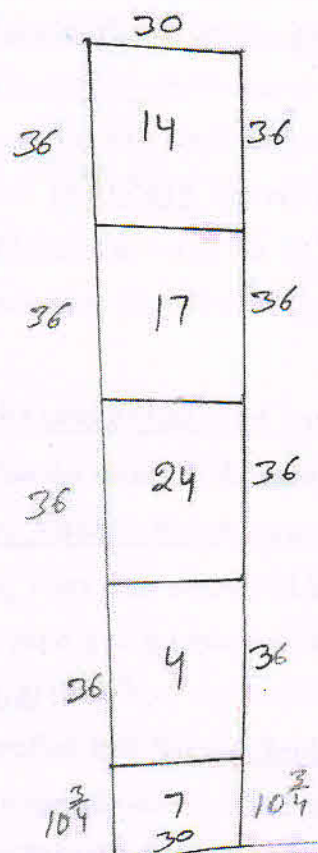

ਸਮਾਜਿਕ ਸੇਵਾ

ੳੳੳ ਸਮਾਜਿਕ ਸੇਵਾ
 ਚੰਡੀਗੜ੍ਹ
 ੳੳੳ
 ੳੳੳ
 ੳੳੳ
 ੳੳੳ

CERTIFICATE OF LANDFile No.....509.....Date.....15-10-2022.....

As per verification report received by concerned/Patwari Halqa it is certified that land measuring **13051** (Area of land in Sq. meters) situated in **31 & 38** (Plot No. (s)/Survey No. (s) Khasra No. (s), at **Kauriwara, District Mansa, Punjab** (Name of street/ village, sub Division, district and state) fully described in the schedule mentioned hereinafter, is owned by **Amarjit Kaur W/o Baldev Singh, Ishtpal Kaur W/o Alambir Singh, Harpreet Kaur W/o Dilbarpal Singh, Tejpal Kaur W/o Sehajparkash Singh, Tejinder Walia W/o Jagjeet Singh Walia, Sukhwinder Kaur W/o Tarlochan Singh** (Name of owner) in terms of **Perpetual Lease Deed** (give details of document/ deed - i.e. sale deed/ perpetual lease deed/ gift deed/ will/ trust deed or other document of title) dated **29-01-2018** executed by **Sub-Registrar Sardulgarh (Mansa)** Duly registered on **29-01-2018** (date) at Serial No. **2176** in book no. **1**, volume no. **0** on page **0** to **0** (complete details of registration) in the office of **Sub-Registrar Sardulgarh (Mansa)** (details of registration office).

It is certified that the said entire land comprises of a single plot of land.

It is further certified that the owner of the land has leased the said land to **Bhai Bhagwan Singh Educational Society, Village Kauriwara** (name of lease) vide lease deed dated **29-01-2018** for a period of **30** years duly registered on **29-01-2018** (date) at Serial No. **2176** in book no. **1**, volume no. **0** on page **0** to **0** (complete details of registration in the office of **Sub-Registrar Sardulgarh (Mansa)** (details of registration office) and the land is still in possession of the lessee. It is further certified that **Sacred Souls School, Kauriwara (Mansa)** (Name of school with name of street/ village, sub-division and district) is located on the said plot of land.

THE SCHEDULE OF LAND ABOVE REFERRED TO

All that piece and parcel of land measuring **13051** (area of land in square meters) situated in **31 & 38** [Plot No. (s)/ Survey No. (s)/Khasra No. (s)], at Sardulgarh District Mansa and bounded as follows:

North- **Path on 30 Vineyard (Karam)**South- **Road Ratia Road on 30 Vineyard (Karam)**East- **Balvir Kaur 154¾ Vineyard (Karam)**West- **Manjit Singh 154¾ Vineyard (Karam)**

Tehsildar
Sardulgarh